

Fasad mot _____

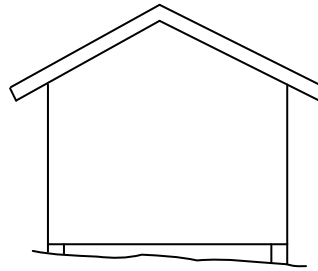

Fasad mot _____

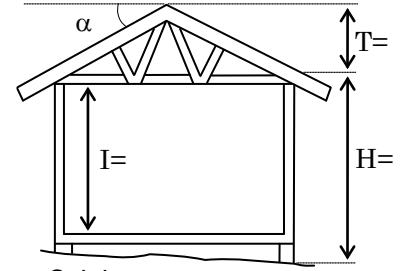

Sektion

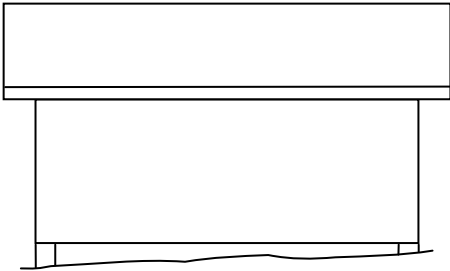

Fasad mot _____

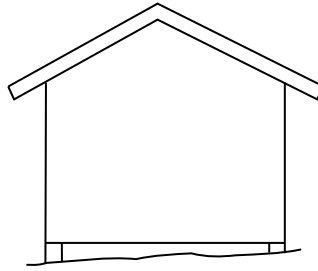

Fasad mot _____

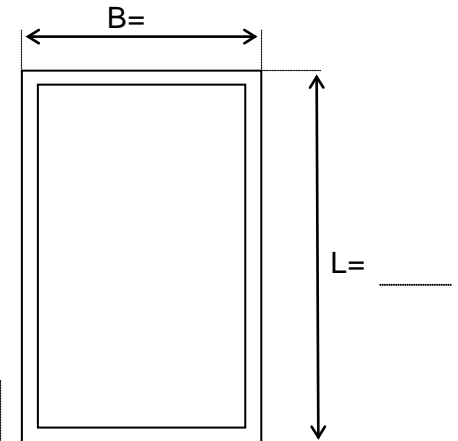

Plan

L = byggnadens längd utvändigt
B = byggnadens bredd utvändigt
H = byggnadens höjd från mark till takfot
T = höjd från takfot till taknock
I = invändig höjd mellan golv och tak

Fönster, dörrar m m inritas på fasad.
Eldstads placering inritas på plan.
Taklutning (α) anpassas till omgivande bebyggelse

Beskrivning

Typ av byggnad	Grundläggning
Fasadmaterial	Takmaterial
<input type="checkbox"/> Vatten- och avloppssystem:	
<input type="checkbox"/> Eldstad, rökkanal <input type="checkbox"/> Typgodkänd <input type="checkbox"/> Broschyr bifogas	
<input type="checkbox"/> Situationsplan bifogas	
<input type="checkbox"/> Kontrollansvarig	Kontrollansvariges namn (om annan än sökanden)
	Kontrollansvariges adress

Fastighet och sökande

Fastighetsbeteckning	Fastighetsadress	
Sökande/Byggherre Namn	Tel bostad	Alternativ telefon
Postadress	Post nr Ort	Personnummer/organisationsnummer
Fakturamottagare (om annan än sökanden)	Post adr Post nr/Ort (Fakt mottagare)	Pers nr/org nr (Fakturamottagare)

Sökandens underskrift

.....
Datum

.....
Underskrift

Vänd för information om ansökan→

Ansökan sändes till: Piteå Kommun, Miljö- och bygghkontoret, 941 85 PITEÅ

Förenklad ansökningshandling kan användas till mindre och enklare byggnader (komplementbyggnader t ex gäststuga, uthus, garage).

Situationsplan erfordras som redovisar byggnaders och gränsers läge. Kartunderlag kan beställas på Lantmäteriet (utdrag ur kommunens primärkarta, förrättningskarta).

Miljö- och Bygghuset kan hjälpa till med upprättande av situationsplan inom centralorter med primärkarta som underlag.

Om kommunalt vatten- och avloppssystem finns ska anslutning till huvudbyggnad anges. Kontakta miljöinspektör vid egen anläggning.

Personuppgiftslagen

Personuppgifter som Du lämnar på denna blankett kommer att bli registrerade i vårt datasystem och användas för ärendets hantering. Alla uppgifter i detta system är offentliga.

Allmänna och offentliga uppgifter kan komma att lämnas ut i enlighet med tryckfrihetsförordningen.

Enligt personuppgiftslagen har Du rätt att, på begäran, få information om och rättelse av de uppgifter som behandlas. Skriftlig ansökan skickas till: Piteå Kommun, Miljö- och bygghuset, 941 85 PITEÅ.