



Duschar i kommunens skolor/idrottsanläggningar

I anslutning till idrottslektionerna så upplever många elever att det finns en rad problem med omklädningsrum och duschar, framförallt så handlar det om avskildhet, insyn i duschar och omklädningsrum. De senaste åren har åtgärder vidtagit på två områden duschväggar och skärmar för att förhindra direkt insyn från korridorer, det har gjorts ca en fastighet per år (se tabell 1).

Tabell 1 Nuläge omklädningsrum och duschar

Anläggning	Insyn från korridor till omklädningsrum	Insyn från omklädningsrum till duschar	Duschväggar	Åtgärda
Pitholm Sporthall	x	x	x	2015
Hortlax Sporthall			x	2012
Sjulnäs Sporthall			x	2013
Norrfjärdens Sporthall	x			2014
Öjebyn Sporthall				
G:a gymnastik Öjebyn				
Norrmalmia Sporthall				
Backgårdsskola Gymnastiksal			x	2015
Bergsvikensskola Gymnastiksal	x			2013
Fotbollshall B-viken				
Lillpiteskola Gymnastiksal				Avvakta
Munksund Sporthall				
Strömnässkolan Gymnastiksal	x	x	x	2016
Järeskola Gymnastiksal		x	x	2014
Blåsmarksskolan Gymnastiksal				
Nolia friidrottshall				
Klubbgårdsskolan Gymnastiksal				
Kullen skolan Gymnastik				
Svensby skola gymnastik				
Backeskolan Gymnastiksal				
Strömbackaskolan				
Långskatask. Gymnastiksal				
Böleskolan Gymnastiksal	x			2014
Rosvik Sporthall	x			2014

Insyn från korridorer till omklädningsrummet

För att skapa avskildhet i omklädningsrummet så kan skärmar sättas upp i omklädningsrummet så att direkt insyn förhindras. De ska inte gå att öppna dörren och ha insyn i hela omklädningsrummet.



Bild 1 Insyn från korridor Strömnässkola



Insyn från omklädningsrummet till duschen

För att skapa avskildhet i själva duschen så bör det inte gå att sitta i omklädningsrummet och se direkt in i duscherna. Bilden nedan är hämtad från Öjebysporthall där man valt att hänga ett duschdraperi mellan omklädningsrummet och dusch, frågan är om detta fungerar.



Bild 2 Öjebysporthall



Bild 3 Pitholms sporthall

Duschväggar mellan duscherna

För att skapa avskildhet i själva duschen så sätts skärmar upp mellan duscherna. I vissa skolor finns idag så kallade pelarduschar vilket gör det betydligt svårare att skapa avskildhet i duschen.

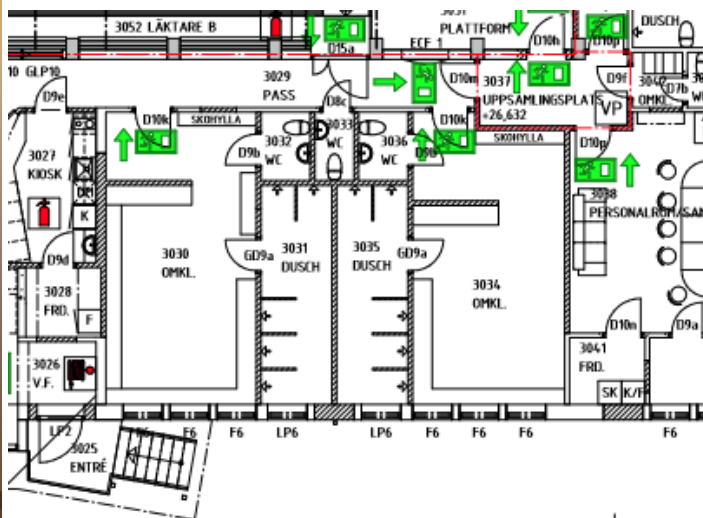

Bild 4 Strömnässkola



Bild 4 Bergsviksskolan



Bild 4 Hortlax sporthall



Hur ska vi utforma och förbättra duschar, omklädningsrum och toaletter ?

Utifrån denna analys och synpunkter från elever och personal så dyker en rad frågeställningar upp kring omklädningsrummen och duscharna som våra elever nyttjar. Bland annat så finns det önskemål om att för att skapa avskildhet så behöver en dörr till varje dusch. En annan fråga är hur vi ska hantera de behov som finns ur etnicitet/andra kulturer. Är problemen och åtgärderna detsamma för alla årskurser och åldrar? Hur skulle eleverna vilja att omklädningsrum och duschar utformas ? För att klara att genomföra åtgärderna inom en rimlig tidsram behöver investeringsresurser äskas.

- Kartlägga nuläget
- Göra elever delaktiga i arbetet med att beskriva problem och framtidsbild.
 - Förskoleklass – åk 3
 - Årskurs 4-6
 - Årskurs 7-9
 - Gymnasiet
- Skapa en framtidsbild över hur vi ska utforma duschar och omklädningsrum
- Äska resurser för att genomföra föreslagna åtgärder.